MINISTERO PER I BENI E LE ATTIVITÀ CULTURALI

Biblioteca Nazionale Universitaria di Cosenza
Sezioni Braille & Mediateca

ONB
Ordine Nazionale dei Biologi
Delegazione provinciale di Cosenza

DOLCE E PICCANTE:

ESALTAZIONE DELLA DIETA MEDITERRANEA

Biblioteca Nazionale Cosenza 5 dicembre 2013 - ore 9,30

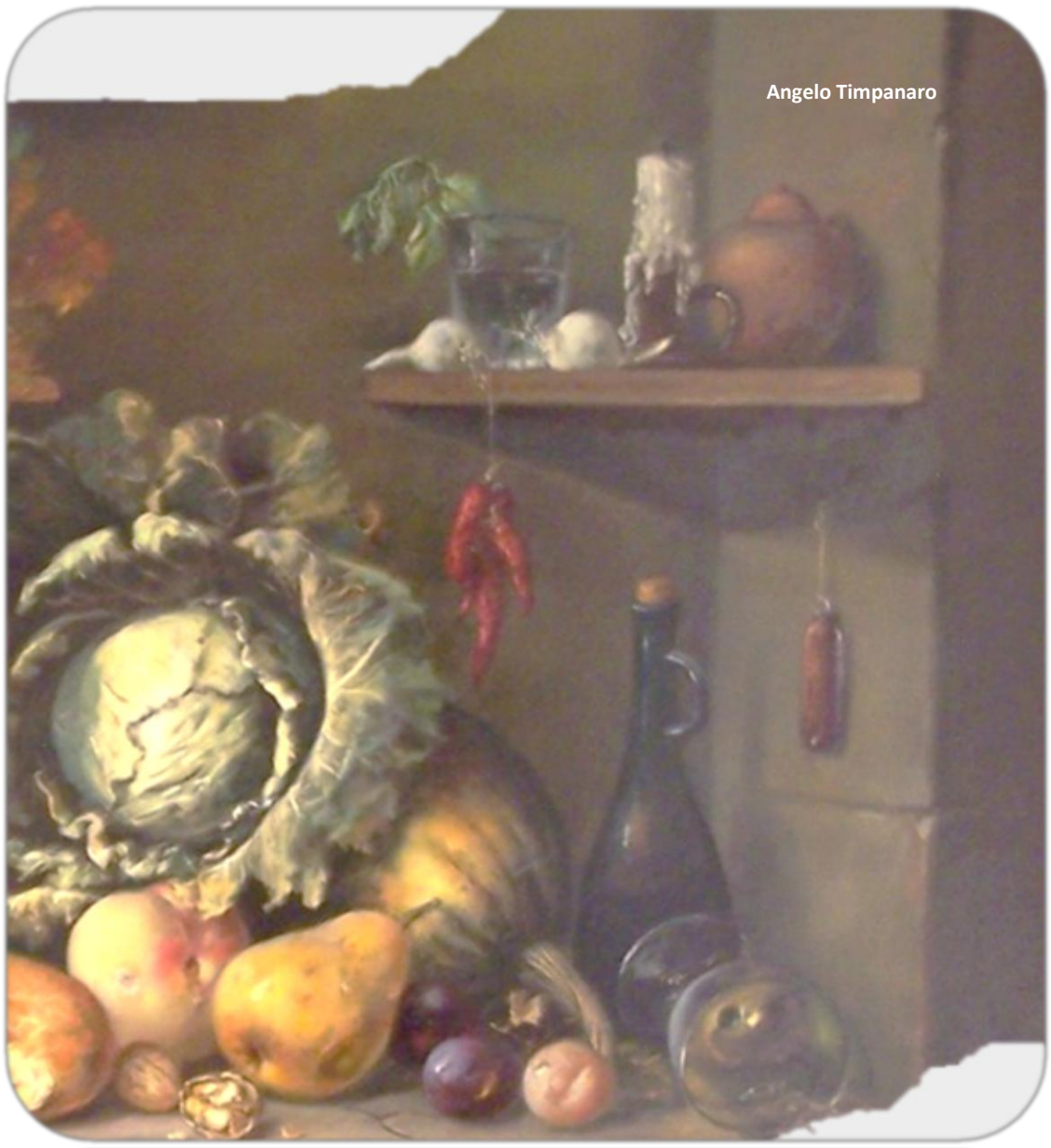

Saluti:

Elvira Graziani *Direttore Biblioteca Nazionale Universitaria Cosenza*

Giovanni Misasi *Commissario Ordine Nazionale Biologi. Delegazione di Cosenza*

Relazioni:

Nuccia Carmagnola *" Territorio ed alimentazione "*
Accademia Italiana del Peperoncino

Patrizia Zuliani *"SMART alimentazione. Rapporto tra alimentazione e territorio"*
Consiglio Nazionale Ordine Biologi

Rita Fiordalisi *"Il Capsicum annuum nella letteratura dal XVI al XIX secolo*
Biblioteca Naz. Univ. Cosenza

Davide De Cicco *"Cioccolato e liquirizia nella Dieta Mediterranea"*
Commissione Giovani Biologi

Mostra Bibliografica e convegno a cura di
Massimo De Buono e Rita Fiordalisi

Ricerca bibliografica: **R. Carbonelli, A. Nucci**
Allestimento mostra: **G. Bartolomeo, A. Cosenza**
Organizzazione : **Giovanna Florio**